

Note de synthèse explicative du conseil communal du VENDREDI 26/01/2024

1. Approbation du procès-verbal de la séance du 7 décembre 2023

Le PV est annexé au point.

2. Procès-verbal de la situation de caisse au 31 décembre 2023 - Prise d'acte

La situation de caisse est annexée au point.

3. Accord de principe pour la mise en place d'un système de chèques-repas au sein de l'AC et du CPAS de Merbes-le-Château

Proposition d'étudier la mise en place pratique et technique d'un système d'octroi de chèques-repas d'une valeur faciale de 6,00 €

4. Bois de l'Alloët - Approbation du budget 2024

Recettes : 161.900,00 € Dépenses : 56.900,00 €

Recette de répartition de capital estimées à 8.250,00 €

5. Aménagements d'un terrain en parking à côté de l'école de Fontaine-Valmont - Arrêt du Cahier des Charges, du devis estimatif et choix du mode de passation du marché

Parking en dolomie selon le croquis suivant :

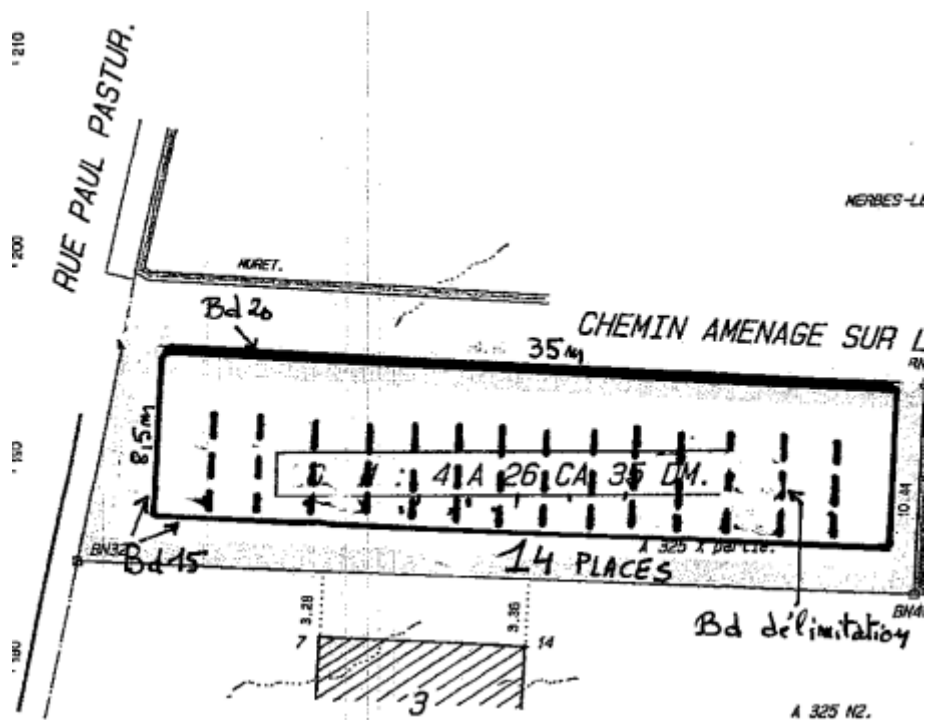

Marché par procédure négociée sans publication préalable. Montant estimé : 50.000,00 € TVAC

6. Achat de 2 packs biométriques pour le service population - Arrêt du Cahier des Charges, du devis estimatif et choix du mode de passation du marché

Il s'agit de remplacer le matériel biométrique du service population/état civil conformément à la demande du SPF intérieur qui nous informe que notre matériel actuel deviendra obsolète fin 2024.

Marché par facture acceptée. Montant estimé : 11.000,00 € TVAC

7. Fourniture et placement d'un ossuaire et habillage de 5 ossuaires - Arrêt du Cahier des Charges, du devis estimatif et choix du mode de passation du marché

Il s'agit de commander l'ajout d'un second ossuaire au cimetière de Merbes-le-Château afin de s'assurer d'avoir suffisamment de place pour accueillir tous les défunts lors des futures exhumations ainsi que d'habiller les ossuaires de chaque cimetière.

Marché par facture acceptée. Montant estimé : 24.200,00 € TVAC

8. Centrale d'achat - Convention d'adhésion relative au marché intitulé "Prélèvement d'échantillons et essais en laboratoires pour revêtements hydrocarbonés, en béton de ciment et les matériaux s'y rapportant ainsi qu'essais routiers en général effectués sur le territoire de la Direction des Routes de Charleroi et des communes adhérentes au marché"

Adhésion à l'accord-cadre relatif au prélèvement d'échantillons et aux essais en labo du SPW pour la Direction Territoriale de Charleroi.

9. Cession des trottoirs de la Cité sociale (Cité de la Couture) de LABUISSIÈRE par le Foyer de la Haute Sambre à l'Administration communale - Accord de principe

Le Foyer de la Haute Sambre a accepté de nous céder les trottoirs de la Cité de Labuissière, ainsi qu'une parcelle de la pelouse.

Le cadastre ne distinguant pas de délimitation entre les zones de jardins et de trottoirs, il a fallu désigner un géomètre-expert afin de délimiter les parcelles en cause, d'établir un plan de mesurage et de division ainsi que de solliciter la pré-cadastration desdites parcelles.

Le Comité d'Acquisition (C.A.I.) mandaté pour rédiger les projets d'actes de ladite cession demande l'accord de principe du Conseil.

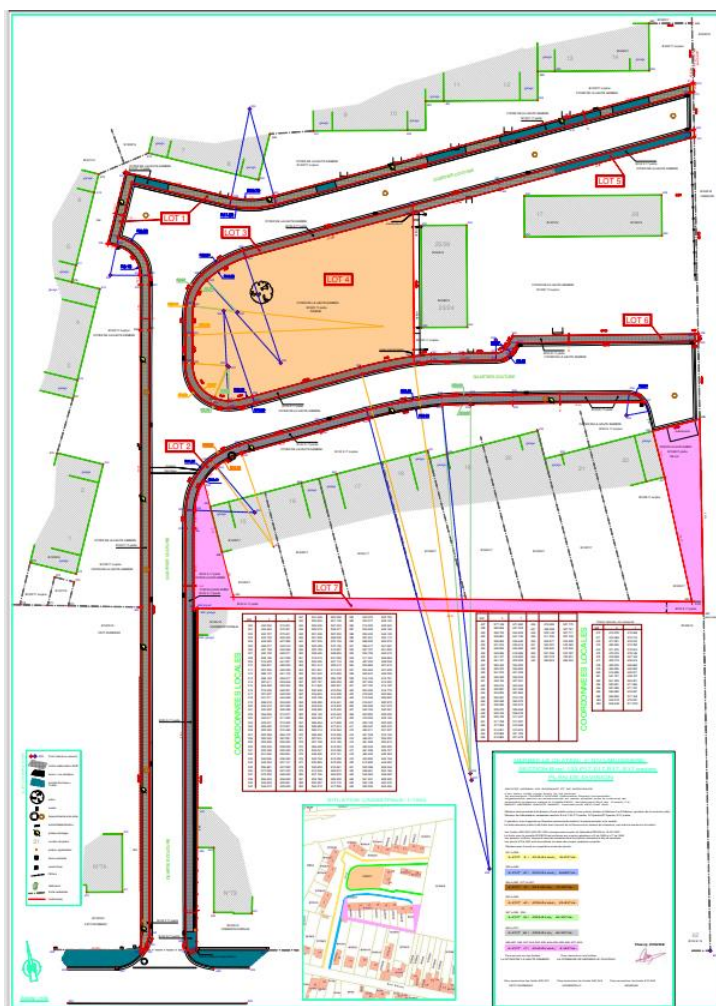

10. IDEA - Fusion du Sous-secteur III.A par le Secteur Historique

Le Conseil d'administration d'IDEA a décidé de fusionner le sous-secteur III.A. au Secteur Historique.

Il nous est demandé de choisir entre :

- Obtenir le remboursement en numéraire des parts actuellement détenues au sein de sous-secteur III.A ;
- Obtenir de nouvelles parts au sein du secteur historique en proportion de la valeur des parts détenues actuellement au sein du sous-secteur III.A

L'adhésion au secteur historique impliquant une cotisation annuelle de 2,50 € par habitant et les missions proposées par ce secteur, l'étant aussi par IGRETEC, le choix du remboursement de parts est à privilégier.

11. AIOMS - Renouvellement des conventions-cadres en vue de l'agrément 2024-2030 du service PSE

Renouvellement de la convention existante pour une durée de 6 ans.

12. Règlement communal - Accueil des mouvements de jeunesse sur le territoire de la commune de Merbes-le-Château

Adoption d'un règlement pour combler un manquement dans ce domaine.

HUIS CLOS

13. Informations diverses

14. Questions des Conseillers

15. Ajout d'une place de stationnement pour personne handicapée (E9 personne handicapée) - Rue Jean Jaurès

Point déjà approuvé au Conseil du 07/12/2023 mais refusé par la Tutelle car il faisait mention de « personnes à mobilité réduite » alors qu'il doit s'agir de « personnes handicapées ».

16. Personnel enseignant - Congés de maladie et remplacement - Ratification

La liste des congés de maladie et remplacement à ratifier est reprise sur IMIO.

17. Personnel enseignant - mise en disponibilité pour cause de maladie

Il s'agit de déclarer Madame XXX en disponibilité pour cause de maladie à dater du 20/12/2023.

18. Brigadier ff - Désignation au 01/01/2024

Désignation de M. XXX en qualité de brigadier ff, pour une durée de 3 mois prenant cours le 01/01/2024.

19. Brigadier ff - Désignation au 01/01/2024

Désignation de M. XXX en qualité de brigadier ff, pour une durée de 3 mois prenant cours le 01/01/2024, en remplacement de M. XXX durant ses périodes d'absence.

20. Responsable ATL ff - Désignation au 01/02/2024

Désignation de Mme XXX en qualité de responsable ATL ff, en remplacement de Mme XXX durant ses périodes d'absence pour une période de 3 mois prenant cours le 01/02/2024.